

1 PLANTA ETAPAS
ESCALA 1: 250

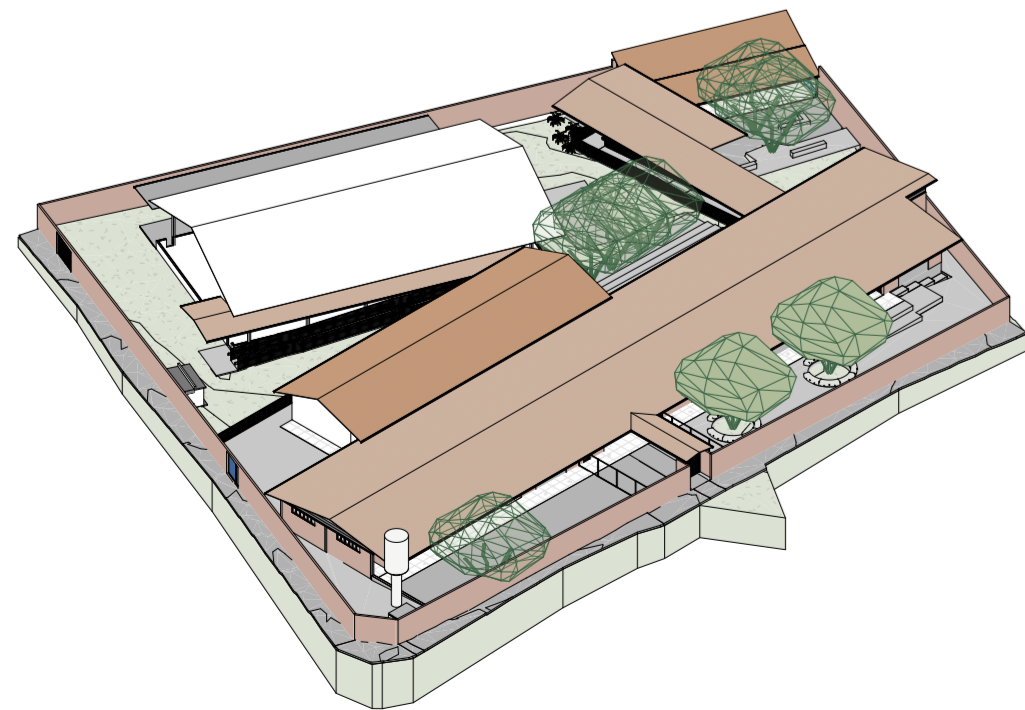

7 PERSPECTIVA 3D - REFORMA
ESCALA

- ETAPA 04:**
- Executar tapume de madeirite de fechamento;
 - Executar nova rampa conectando o nível das salas para os depósitos e pátio descoberto;
 - Executar reforma completa do banheiro de acordo com o projeto;
 - Executar construção de novas coberturas nos locais em destaque de acordo com o projeto;
 - Executar nova pintura (interna e externa);
 - Executar novo piso (interno e externo);
 - Executar revitalização das esquadrias;
 - Colocar guarda corpo na arquibancada existente;
 - Executar elétrica e hidráulica dos ambientes desta etapa;
 - Executar o recapeamento do piso da área externa, jardins, canaletas com grelhas, entre outros;
 - Executar psio tátil de alerta e direcional em toda a escola;
 - Executar a retirada das salas de gesso provisórias.

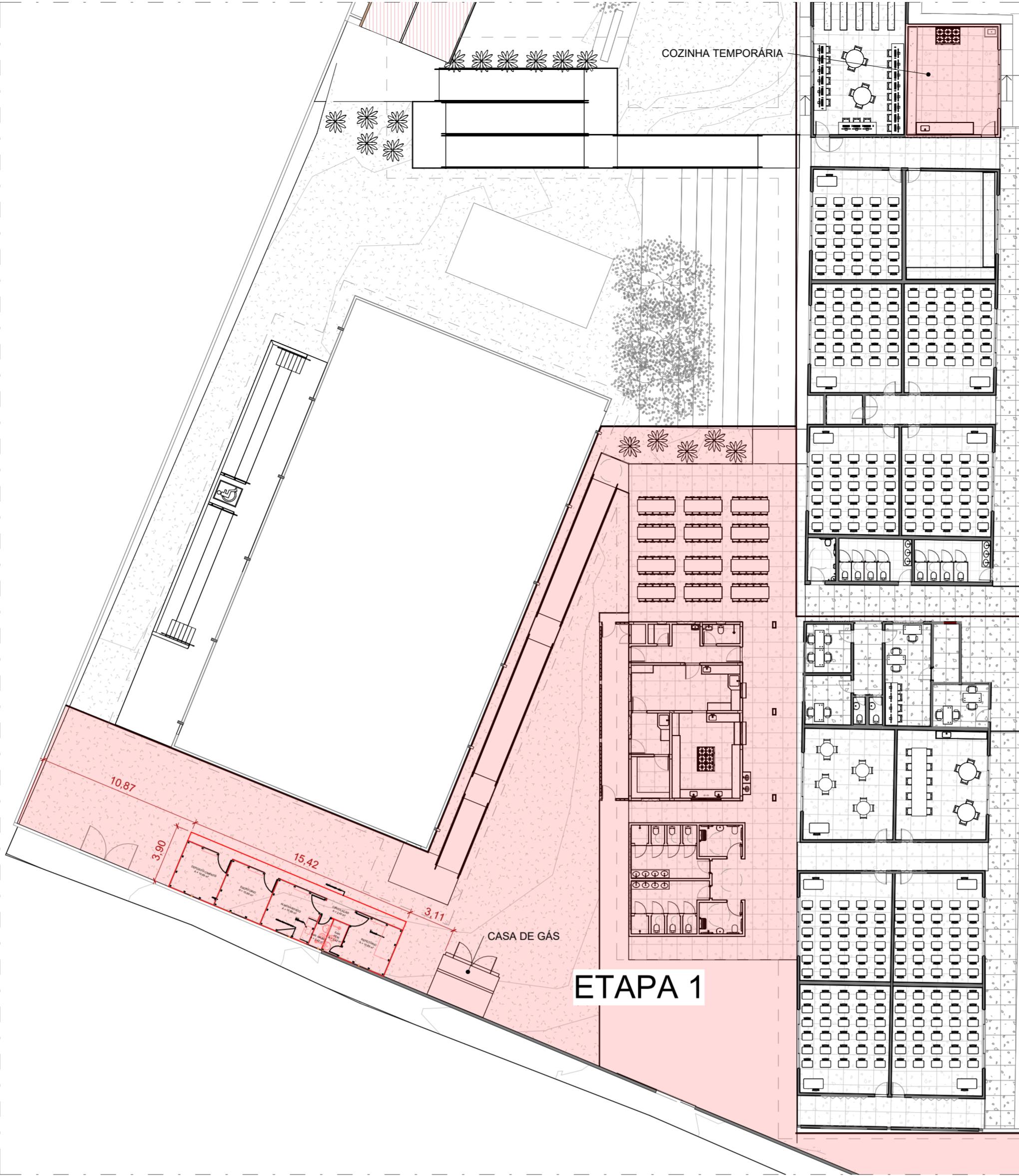

2 PLANTA ETAPAS - ETAPA 1
ESCALA 1: 250

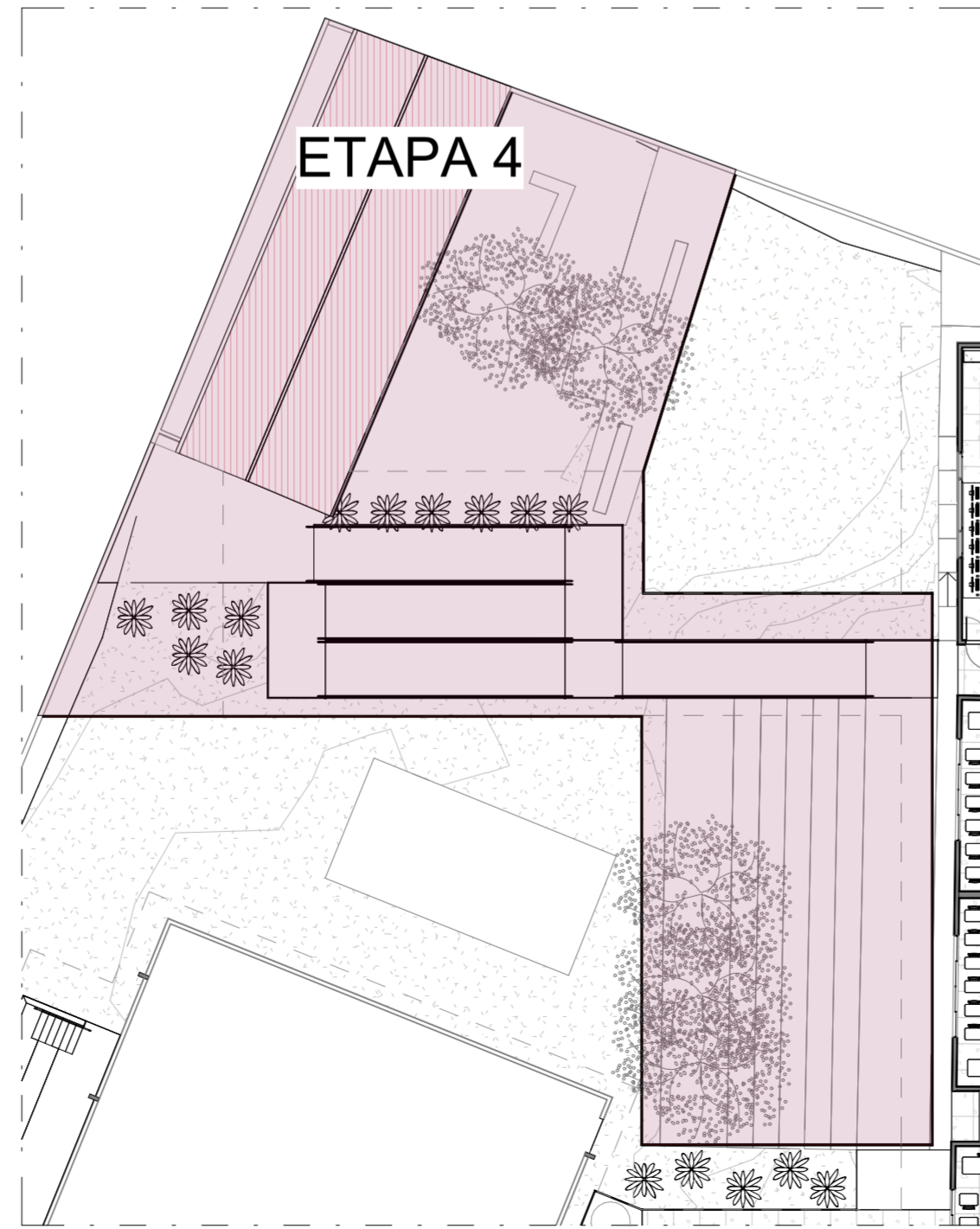

5 PLANTA ETAPAS - ETAPA 4
ESCALA 1: 250

- ETAPA 01:**
- Implantar Barracão de Obras Padrão GOINFRA;
 - Executar tapume de madeirite de fechamento;
 - Executar reforma do laboratório molhado;
 - Locar temporariamente a cozinha na sala do laboratório molhado;
 - Executar a implantação da nova cozinha e refeitório de acordo com o projeto;
 - Executar construção da casa de gás;
 - Executar novos vestiários masculino e feminino;
 - Executar novos vestiários PCD's;
 - Executar nova rampa conectando o nível do bloco da cozinha para a quadra;
 - Executar construção de novas coberturas nos locais em destaque de acordo com o projeto;
 - Executar novo piso (interno e externo);
 - Executar a instalação de reservatório taça e poços de infiltração;
 - Executar elétrica e hidráulica dos ambientes desta etapa.

- ETAPA 05:**
- Executar tapume de madeirite de fechamento;
 - Executar nova arquibancada de acordo com as normas vigentes;
 - Executar novas escadas de acordo com as normas vigentes;
 - Executar construção de nova cobertura para a arquibancada de acordo com o projeto;
 - Executar nova pintura (interna e externa);
 - Executar novo piso (interno);
 - Realizar a desmobilização do canteiro de obras, após finalizada as etapas de reforma.

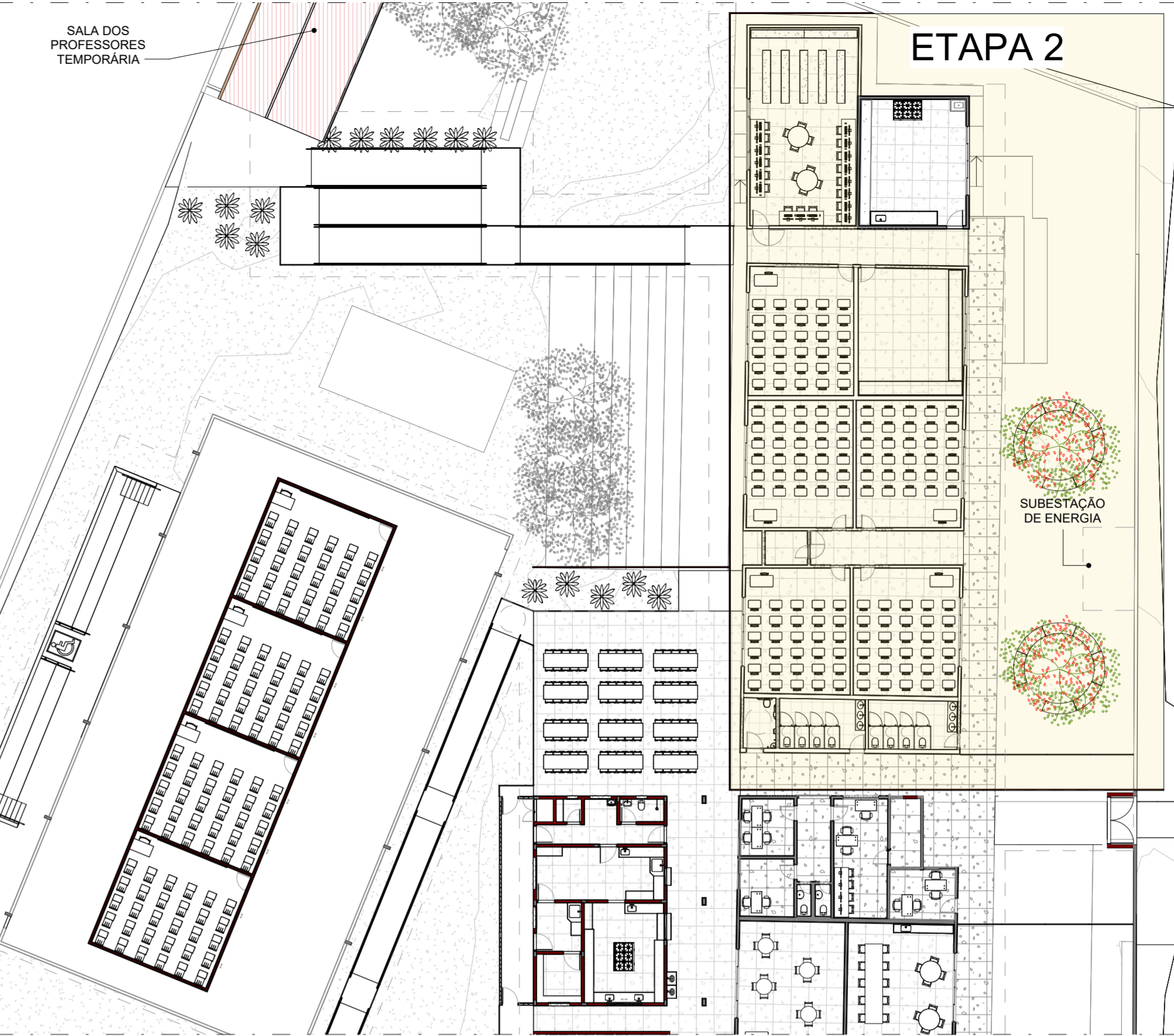

3 PLANTA ETAPAS - ETAPA 2
ESCALA 1: 250

- ETAPA 02:**
- Executar tapume de madeirite de fechamento;
 - Executar reforma completa dos banheiros de acordo com o projeto;
 - Executar construção de novas coberturas nos locais em destaque de acordo com o projeto;
 - Colocar novas bancadas para o laboratório seco;
 - Executar nova pintura (interna e externa);
 - Executar novo piso (interno e externo);
 - Executar revitalização das esquadrias;
 - Executar elétrica e hidráulica dos ambientes desta etapa;
 - Executar a construção de quatro salas de gesso temporárias na quadra, para abrigar as salas de aula da segunda etapa.
 - Executar construção de área de convivência;
 - Executar subestação de energia;
 - Utilizar a biblioteca para apoio à sala dos professores durante a etapa;
 - Considerar reparos necessários no laboratório molhado, depois de ser utilizado como cozinha temporária.

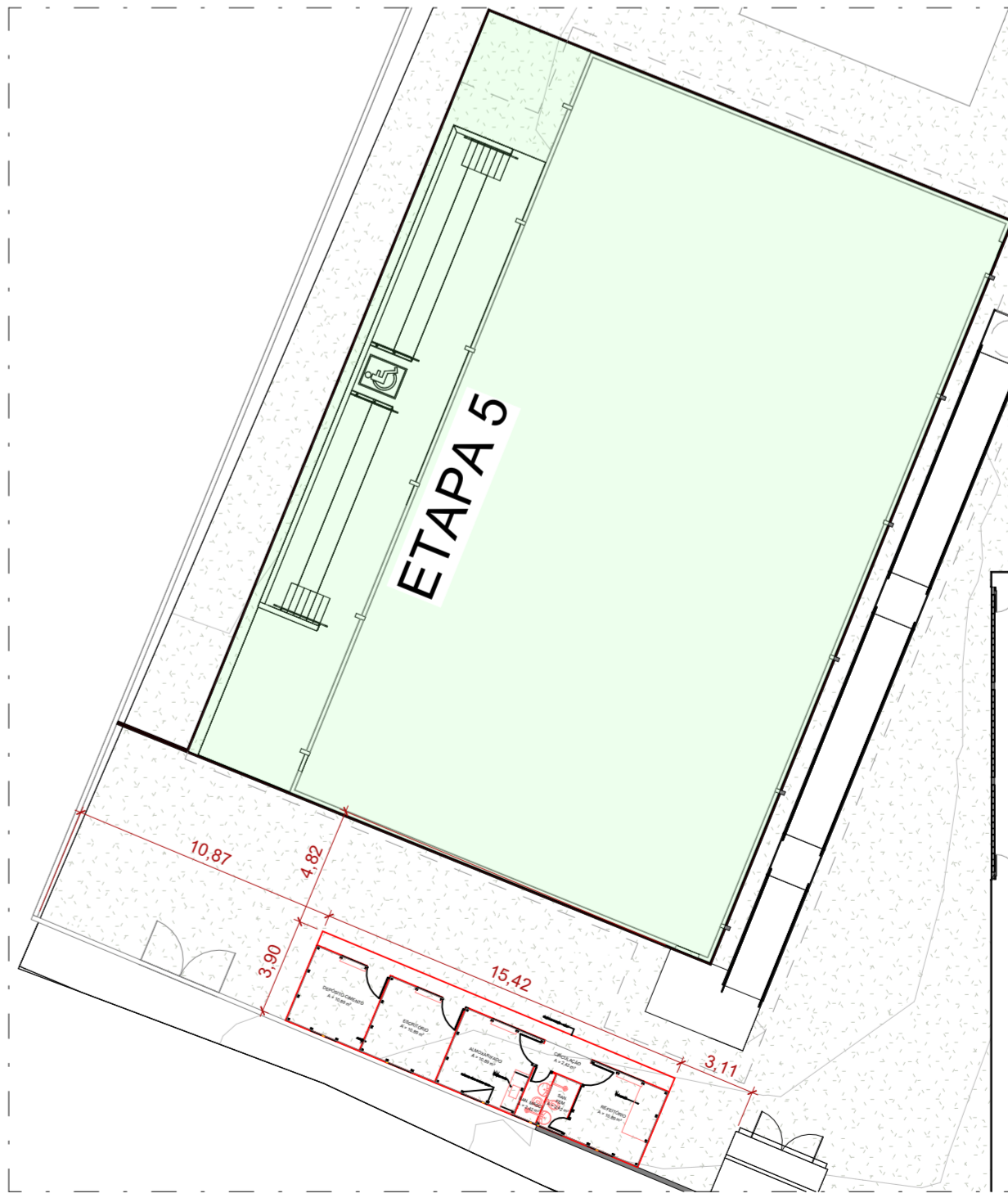

6 PLANTA ETAPAS - ETAPA 5
ESCALA 1: 250

LEGENDA				
EXISTENTE	A CONSTRUIR	ELEMENTOS DEMOLIDOS/REVITALIZADOS	A DEMOLIR TODOS OS ELEMENTOS QUE SERÃO DEMOLIDOS	JARDIM ÁREA PERMEÁVEL
	ALVENARIA E REVESTIMENTO (PAREDE)			

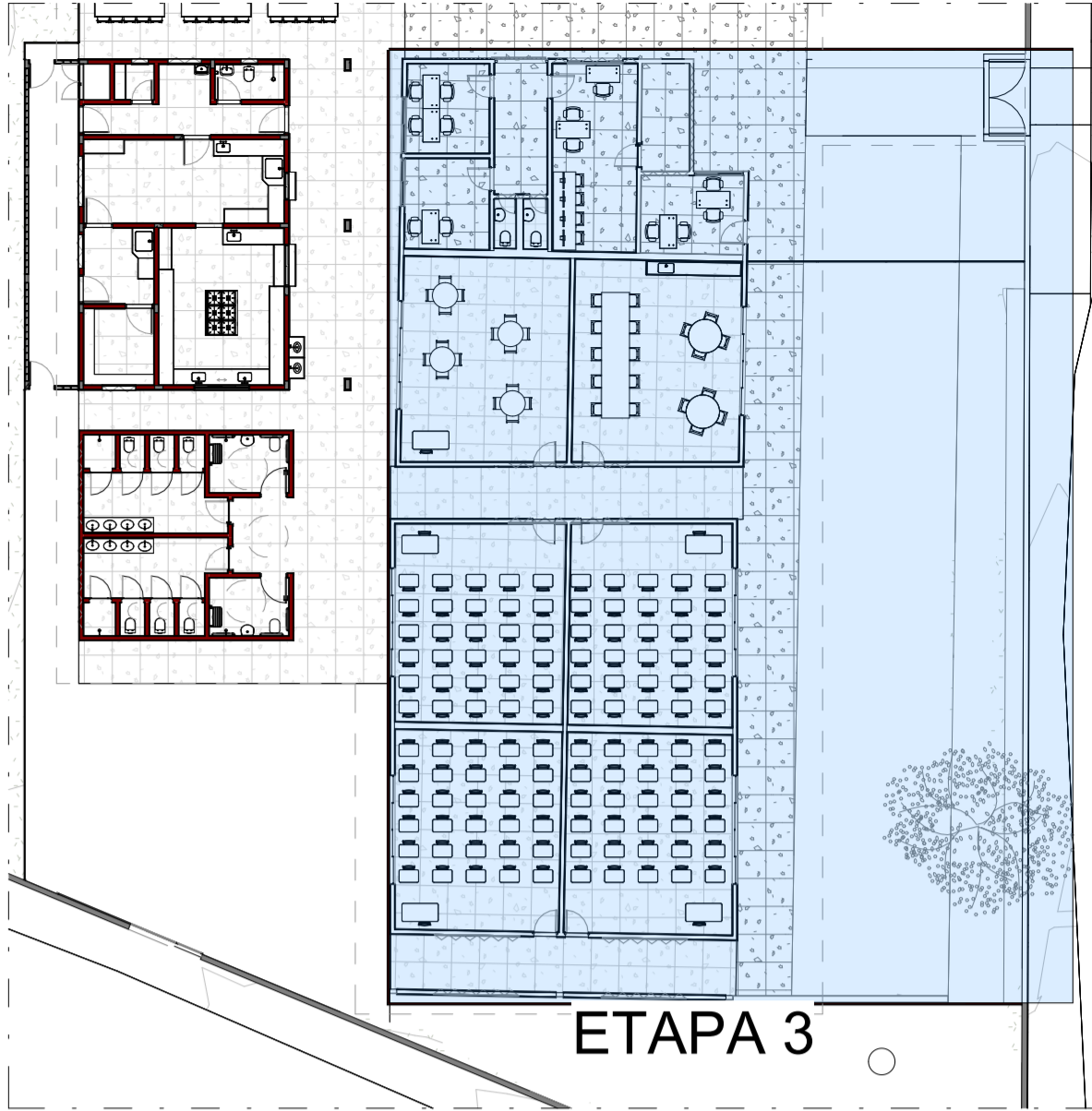

4 PLANTA ETAPAS - ETAPA 3
ESCALA 1: 250

- ETAPA 03:**
- Executar tapume de madeirite de fechamento;
 - Executar reforma completa dos banheiros dos funcionários de acordo com o projeto;
 - Executar reforma completa da administração de acordo com o projeto;
 - Executar nova pintura (interna e externa);
 - Executar novo piso (interno e externo);
 - Executar revitalização das esquadrias;
 - Executar elétrica e hidráulica dos ambientes desta etapa;
 - Utilizar as salas de laboratórios, sala biblioteca e as salas de gesso para apoio da administração e salas de aula;
- Recomenda-se que durante a reforma da entrada principal, os alunos deverão temporariamente entrar pelo portão secundário.



ESTADO DE GOIÁS
SECRETARIA DE ESTADO DA EDUCAÇÃO
SUPERINTENDÊNCIA DE INFRAESTRUTURA
GERÊNCIA DE PROJETOS E INFRAESTRUTURA

GERÊNCIA DE PROJETOS E INFRAESTRUTURA
APROVADO
TÉCNICO RESPONSÁVEL PELA APROVAÇÃO

CEPI ABRAHÃO ANDRÉ

AV. RICARDO PARANHOS, 634 - PIO GOMES, CATALÃO - GO, 75712-010

QUADRO DE ÁREAS					
ÁREA DO TERRENO	ÁREA PERMEAB.	ÁREA EXISTENTE	ÁREA A DEMOLIR	ÁREA A CONSTRUIR	ÁREA TOTAL CONSTRUÇÃO
4989,74 m²	1381,77 m²	3479,51 m²	108,48 m²	728,54 m²	4208,05 m²

ELABORAÇÃO:
Consórcio Diamante Engenharia
CONSÓRCIO DIAMANTE ENGENHARIA
AV. BARÃO HOMEM D O MELO, Nº 3280 - NOVA GRANADA
BELO HORIZONTE - MG - CEP: 30.494-080
TEL: (31) 3347-4405 / (31) 3347-7079 / (31) 3571-1800
EMAIL: contato@grupoprioreengenharia.com.br

AUTOR: DÉBORA EVELYN CALDEIRA DE LACERDA - ARQUITETA E URBANISTA - CAU: A257897-2

RT DA OBRA:

PROPRIETÁRIO: SECRETARIA DE ESTADO DA EDUCAÇÃO CNPJ: 01.409.705.0001-20
PREPOSTO: SABRINA SILVA VIEIRA VALENTE CPF: 041.530.091-64

ETAPAS DE OBRA ARQUITETURA

TIPO DE PROJETO			
PLANTA DE COBERTURA - DEMOLIÇÃO E REFORMA PLANTA TERREDO - DEMOLIÇÃO E REFORMA PLANTA DEPOSITO - DEMOLIÇÃO E REFORMA PERSPECTIVA 3D - DEMOLIÇÃO E REFORMA			
ASSUNTO:			
DATA:	ESCALA:	REVISÃO:	Nº RT/ART:
ABRIL/2025	INDICADA	00	
REV.	DATA	DESCRIÇÃO	VISTO
00	04/2025	EMIÇÃO INICIAL	DÉBORA L.
FOLHA:			

01/01